

BAULEITPLANVERFAHREN

1. AUFSTELLUNG
 Der Gemeinderat von **Wiesenfelden** hat in seiner Sitzung vom **02. Nov. 1994** die Aufstellung des Deckblatts Nr. 2 zum Bebauungsplan "GE Markbüchl" beschlossen. Die Aufstellung wurde am **07. Nov. 1994** öffentlich bekannt gemacht.
Wiesenfelden am **26. Sep. 1995**
 Rauscher
 1. Bürgermeister

2. AUSLEGUNG
 Das Deckblatt Nr. 2 wurde neben Festsetzungen und Begründung der Fassung vom **03.06.95** in der Zeit vom **20.06.95** bis **24.07.95** öffentlich ausgestellt.
Wiesenfelden am **26. Sep. 1995**
 Rauscher
 1. Bürgermeister

3. SATZUNGSBESCHLUSS
 Die Gemeinde **Wiesenfelden** hat in ihrer Sitzung vom **20.09.95** das Deckblatt Nr. 2 zum Bebauungsplan mit Festsetzungen gem. § 10 Abs. 3 BayBO in der Fassung vom **20.03.95** als Satzung beschlossen.
Wiesenfelden am **26. Sep. 1995**
 Rauscher
 1. Bürgermeister

4. ANZEIGE
 Das Deckblatt Nr. 2 zu o.a. Bebauungsplan mit Festsetzungen und Begründung dem Landratsamt **Straubing-Bogen** mit Schreiben vom **24.09.95** gem. § 11 Abs. 2 BayBO zur Verfügung gestellt.
Straubing-Bogen am **17. Okt. 1995**
 Landratsamt Straubing-Bogen

5. AUSFERTIGUNG
 Das Deckblatt Nr. 2 zu o.a. Bebauungsplan wird neben Festsetzungen und Begründung durch den Regierungsrat **Wiesenfelden** am **25. Okt. 1995** fertiggestellt.
 Lermer
 Regierungsrat

6. INKRAFTTRETEN
 Die Gemeinde **Wiesenfelden** hat die Durchführung des Anzeigeverfahrens gem. § 11 Abs. 2 BayBO zur Verfügung gestellt. Das Deckblatt Nr. 2 zu o.a. Bebauungsplan mit Festsetzungen dem Gemeinderat **Wiesenfelden** am **27. Okt. 1995** zur Verfügung gestellt.
Wiesenfelden am **27. Okt. 1995**
 Rauscher
 1. Bürgermeister

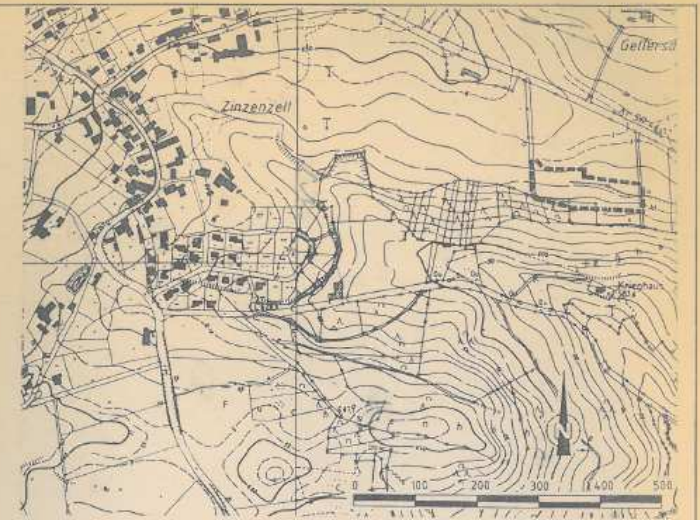

MKS PLANUNGSBÜRO
 STADTEBAU GRÜNPLANUNG HOCHBAU
 TIEFBAU

MKS Planungsbüro, Lindenstr. 34a, 94342 Straßkirchen
 Telefon 09424 / 1258, 1568 oder 8748, Telefax 8176

Wjndel

PROJEKT NR. 1
 DECKBLATT NR. 2
 zum Bebauungsplan
 GE MARKBÜCHL
 ZINZENZELL

GEMEINDE / ORT / STADT
 WIESENFELDEN

LANDESKREIS
 STRAUBING-BOGEN

DARSTELLUNG
 LAGEPLÄNE
 VERFAHRENSHINWEISE

MAßSTAB
 1:1000

DATEI
 JAHR JAN '95 VG
 MONAT JAN '95 DA
 TAG MAI '95 VG

STRASSKIRCHEN, DEN 20.09.1995